

ΑΓΩΝΙΣΤΙΚΗ ΛΕΣΧΗ ΑΥΤΟΚΙΝΗΤΟΥ ΛΑΜΙΑΣ

45° ΠΡΩΤΑΘΛΗΜΑ ΡΑΛΛΥ

29° ΡΑΛΛΥ ΦΘΙΩΤΙΔΑΣ



www.alalamias.gr



ΔΗΜΟΣ
ΥΠΑΤΗΣ



ΔΗΜΟΣ
ΛΙΑΝΟΚΛΑΔΙΟΥ



ΔΗΜΟΣ
ΜΑΚΡΑΚΩΜΗΣ



2-3 ΜΑΙΟΥ 2009

ΝΟΜΑΡΧΙΑΚΗ
ΑΥΤΟΔΙΟΙΚΗΣΗ
ΦΘΙΩΤΙΔΑΣ

ΧΟΡΗΓΟΙ ΕΠΙΚΟΙΝΩΝΙΑΣ



Το απόλυτο αγωνιστικό site

ΑΘΛΗΤΙΚΟΣ ΟΡΓΑΝΙΣΜΟΣ



ΔΗΜΟΥ ΛΑΜΙΕΩΝ

ΠΡΟΓΡΑΜΜΑ

ΚΥΜΣΟ
ΜΑΚΑΡΩΝΗΣ



ΑΘΑΝ. ΚΑΡΑΓΕΩΡΓΟΣ & ΣΙΑ Ο.Ε.



Enzo Cafe

Racing Karting club

www.enzo-cafe.gr



Parking
ΠΑΣΙΟΝΙΚΟΣ ΣΤΑΘΜΕΥΣΗ Α.Ε.
ΑΙΝΙΑΝΩΝ 5 ΛΑΜΙΑ 2231033000

29^ο ΡΑΛΛΥ ΦΘΙΩΤΙΔΑΣ

ΟΡΓΑΝΩΣΗ

ΑΓΩΝΙΣΤΙΚΗ ΛΕΣΧΗ ΑΥΤΟΚΙΝΗΤΟΥ ΛΑΜΙΑΣ

ΟΡΓΑΝΩΤΙΚΗ ΕΠΙΤΡΟΠΗ

ΓΕΜΕΝΗΣ ΑΝΑΣΤΑΣΙΟΣ (πρόεδρος)

ΚΑΠΕΛΛΑΣ ΑΝΑΣΤΑΣΙΟΣ (μέλος)

ΝΤΕΜΙΡΗΣ ΚΩΝΣΤΑΝΤΙΝΟΣ (μέλος)

ΕΠΙΤΙΜΑ ΜΕΛΗ

ΧΕΙΜΑΡΑΣ ΑΘ. - ΝΟΜΑΡΧΗΣ ΦΘΙΩΤΙΔΟΣ

ΚΟΤΡΩΝΙΑΣ Γ. - ΔΗΜΑΡΧΟΣ ΛΑΜΙΕΩΝ

ΚΑΡΑΒΑΝΑΣ ΔΗΜ. - ΔΗΜΑΡΧΟΣ ΥΠΑΤΗΣ

ΚΡΗΤΙΚΟΣ ΚΩΝ. - ΔΗΜΑΡΧΟΣ ΜΑΚΡΑΚΩΜΗΣ

ΚΟΥΤΣΟΥΒΕΛΗΣ Σ. - ΔΗΜΑΡΧΟΣ ΛΙΑΝΟΚΛΑΔΕΙΟΥ

ΑΛΥΤΑΡΧΗΣ

ΚΥΡΙΤΣΗΣ ΓΕΩΡΓΙΟΣ

ΕΠΙΚ. ΑΣΦΑΛΕΙΑΣ - ΒΟΗΘ. ΑΛΥΤΑΡΧΗ

ΜΑΝΩΛΗΣ ΝΙΚΟΛΑΟΣ

ΕΠΙΚΕΦΑΛΗΣ ΤΕΧΝΙΚΟΣ ΕΦΟΡΟΣ

ΜΑΡΑΤΖΙΔΗΣ ΑΛΕΞΗΣ

ΤΕΧΝΙΚΟΙ ΕΦΟΡΟΙ

ΚΟΥΓΙΑΣ ΗΛΙΑΣ

ΑΝΑΓΝΩΣΤΟΠΟΥΛΟΣ ΝΙΚΟΛΑΟΣ

ΑΓΩΝΟΔΙΚΕΣ

ΠΑΣΑΛΗΣ ΝΙΚΟΛΑΟΣ (πρόεδρος)

ΚΕΠΕΤΖΗΣ ΙΩΑΝΝΗΣ

ΓΚΟΥΡΤΣΟΥΛΗΣ ΘΩΜΑΣ

ΠΑΡΑΤΗΡΗΤΗΣ ΕΘΕΛ

ΚΑΝΤΑΣ ΙΩΑΝΝΗΣ

ΕΠΙΚΕΦΑΛΗΣ ΙΑΤΡΟΣ

ΝΙΚΟΛΟΠΟΥΛΟΣ ΑΠΟΣΤΟΛΗΣ

ΥΠΕΥΘΥΝΟΣ SERVICE PARK

ΚΟΡΜΑΖΟΠΟΥΛΟΣ ΑΝΑΣΤΑΣΙΟΣ

ΑΠΟΤΕΛΕΣΜΑΤΑ

INFOMEGA

ΥΠΕΥΘΥΝΟΣ ΕΠΙΚΟΙΝΩΝΙΩΝ

ΚΑΡΑΛΗΣ ΝΙΚΟΛΑΟΣ

ΓΡΑΦΕΙΟ ΤΥΠΟΥ

ΣΠΥΡΙΟΥΝΗΣ ΙΩΑΝΝΗΣ

ΓΡΑΜΜΑΤΕΙΑ

ΣΤΕΦΑΝΗ ΓΕΩΡΓΙΑ

ΤΖΩΡΟΥ ΝΑΝΤΙΑ

ΑΥΓΕΡΗΣ

❑ Ελαστικά - Βουλκανιζατέρ

❑ Εισαγωγή Αυτοκινήτων



ΔΟΜΟΚΟΣ

Τηλ.: 22320 22659 - Τηλ. Οικίας: 22320 22658

Γιωργος: κιν.: 6972 800764 ~ Μάκης: κιν.: 6977 674698

"Το Λάδι των Παγκοσμίων Ρεκόρ"

• YACCO GALAXIE "ΓΙΑ ΤΗΝ ΜΕΓΙΣΤΗ ΑΠΟΔΟΣΗ ΤΟΥ ΚΙΝΗΤΗΡΑ"

Το GALAXIE 15W50 είναι ένα λιπαντικό υψηλών προδιαγραφών, εμπλουτισμένο με συνθετικούς εστέρες, 100% συνθετικό.

• Βελτιώνει την απόδοση του κινητήρα.

• Διατηρεί σταθερή πίεση σε υψηλές θερμοκρασίες.

• Καθαρίζει τον κινητήρα και τον προστατεύει από φθορές.

• Απευθύνεται αποκλειστικά σε αυτοκίνητα αγώνων και σε οδηγούς υψηλών απαιτήσεων.



BOSCH

Automotive | Επίσημος
Έμπορος

ΝΤΟΤΣΙΚΑΣ - ΕΤΑΣΕ ΑΕ

Ανταλλακτικά
Αυτοκινήτων

Diagnosics

ESI (tronic)
Software

Εξοπλισμός
Συnergειών

- ΑΝΤΑΛΛΑΚΤΙΚΑ
ΑΥΤΟΚΙΝΗΤΩΝ
ΗΛΕΚΤΡΟΛΟΓΙΚΑ - ΗΛΕΚΤΡΟΝΙΚΑ - ΜΗΧΑΝΙΚΑ
- ΛΙΠΑΝΤΙΚΑ
- ΕΞΟΠΛΙΣΜΟΣ
ΣΥΝΕΡΓΕΙΩΝ
- ΤΕΧΝΙΚΑ
ΣΕΜΙΝΑΡΙΑ

Ταυγέτου 51, Λαμία
Τηλ.: 22310 51105 - 7
e-mail: etase@otenet.gr



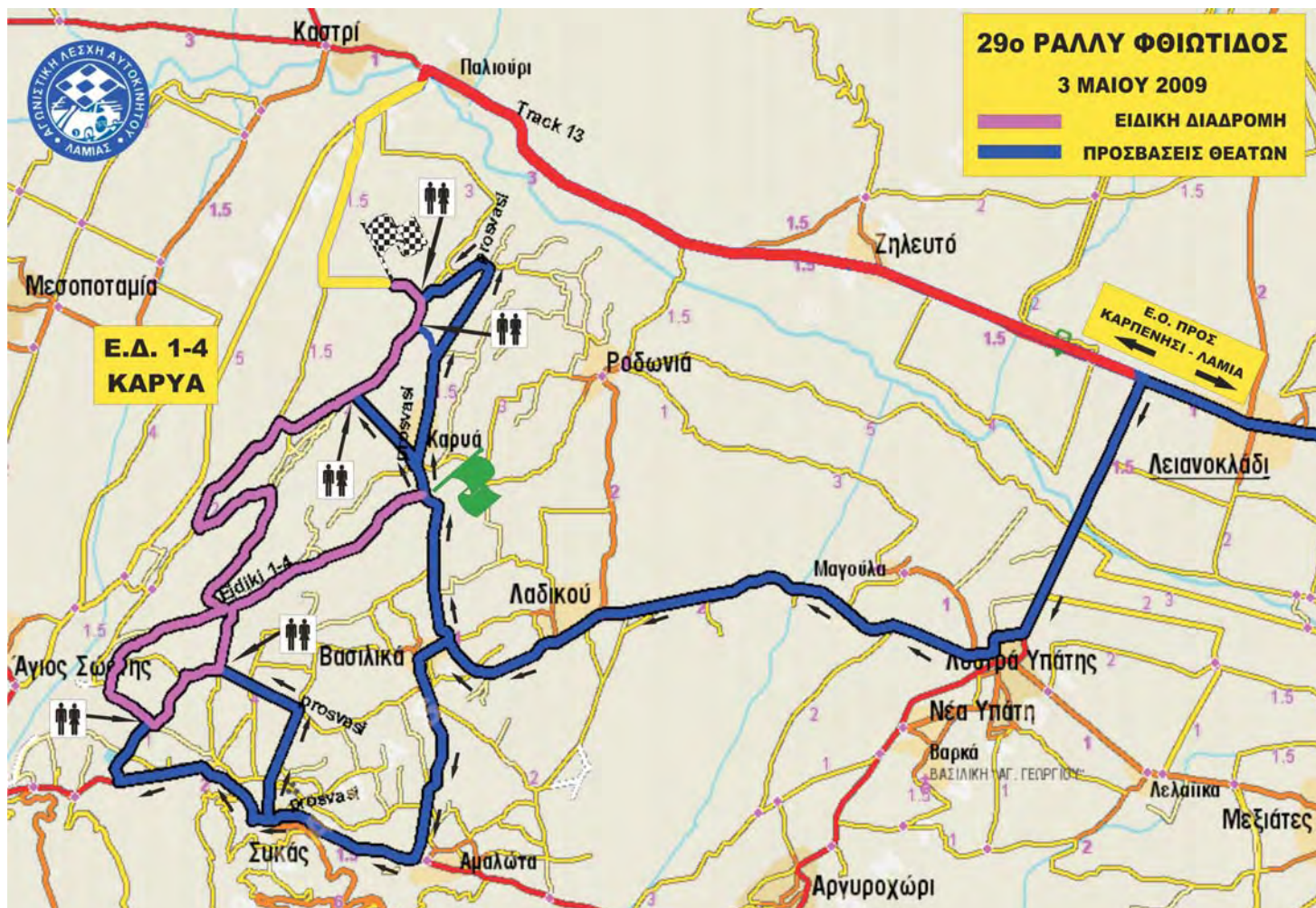

ΑΦΟΙ ΣΤ. ΚΑΒΒΑΔΙΑ Α.Ε.

είδη υγιεινής ● πλακάκια τοίχου & δαπέδου ● υδραυλικά ● θέρμανση ● ψύξη
 τζάκια ● επενδύσεις έπιπλα ● κουζίνες ● ντουλάπες δωματίων ● ηλεκτρικές συσκευές

3ο χλμ Ν.Ε.Ο. Λαμίας - Αθήνας ● Τηλ.: 22310 93780 - 4

ΠΕΡΙΓΡΑΦΗ:

Τελείως καινούργια ολόκληρη η Ειδική Διαδρομή, επίπεδη και εντελώς ασφαλής απαιτεί συνεχή εγρήγορση από πλήρωμα και αυτοκίνητο με πάρα πολύ καλές σημειώσεις. Πολύ γρήγορη με αρκετά καλό αλλά σφιχτό οδόστρωμα στα πρώτα 2,00χλμ, στενεύει αρκετά και "ζητάει πολλά" στο επόμενο 1,5 χλμ, γίνεται πολύ γρήγορη για το επόμενο 1,00 χλμ, για να στενέψει πάλι με αλλαγές πορείας! και πετρώδες οδόστρωμα για το επόμενο 2,5 περίπου χλμ, απ' όπου και μετά γίνεται "φιλικότερη" για να καταλήξει πολύ γρήγορη και θεαματική στα τελευταία της 3 χλμ.

ΑΦΕΤΗΡΙΑ :

Ακολουθώντας την Ε.Ο. από Λαμία προς Καρπενήσι σε 11,80 χλμ. περίπου συναντάτε το χωριό Λιανοκλάδι, συνεχίζετε ευθεία και σε 1,21 χλμ στρίβετε αριστερά προς Λουτρά Υπάτης. Σε 2,58 χλμ στρίβετε δεξιά και συνεχίζετε ευθεία κάτω από την πυλωτή του ξενοδοχείου "ΧΕΝΙΑ". Σε 4,03 χλμ φθάνετε στο χωριό Λαδικού και συνεχίζετε ευθεία προς Βασιλικά. Σε 1,72 χλμ στην αριστερή επικίνδυνη στροφή στρίβετε δεξιά προς ΚΑΡΥΑ και σε 1,50 χλμ συναντάτε στα αριστερά σας την Αφετηρία της ΕΙΔ. 1-4 ΚΑΡΥΑ.

ΠΡΟΣΟΧΗ !!!!! ΜΗΝ ΚΛΕΙΝΕΤΕ ΤΟΝ ΔΡΟΜΟ.
ΠΑΡΚΑΡΕΤΕ ΜΕΤΑ ΤΟ ΣΕΧ ΠΡΟΣ ΚΑΡΥΑ.
ΔΙΑΦΥΓΗ ΑΣΘΕΝΟΦΟΡΟΥ !!!

ΤΕΡΜΑΤΙΣΜΟΣ :

3 περίπου χιλιόμετρα πριν το χωριό Καστρί

ΕΝΔΙΑΜΕΣΕΣ ΔΙΑΔΡΟΜΕΣ

1. Ακολουθώντας την διαδρομή για την ΑΦΕΤΗΡΙΑ μετά το χωριό Λαδικού σε 5,46 χλμ φθάνετε στο χωριό ΣΥΚΑΣ ακολουθώντας τον κεντρικό ασφαλτόδρομο. Στην πλατεία του χωριού στρίβετε δεξιά προς Άγιο Σώστη και σε 0,11 χλμ στρίβετε δεξιά στον στενό τσιμεντόδρομο που αμέσως μετά αρχίζει χωματόδρομος. Σε 0,48 χλμ συνεχίζετε ευθεία περνώντας το γεφυράκι και σε 0,71 χλμ στρίβετε αριστερά στην διασταύρωση με τα μεγάλα δένδρα. Συνεχίζοντας ευθεία δίπλα στο αυλάκι σε 0.85 χλμ βρίσκεστε στο 2,66 χλμ της Ε.Δ. όπου παρακολουθείτε μία στενή ορθής γωνίας, δεξιά στροφή που απαιτεί επιδεξιότητα σύνεση και καλό γράψιμο από το πλήρωμα
2. Ακολουθώντας την ενδιάμεση διαδρομή Νο 1 στην πλατεία του χωριού Συκά στρίβετε δεξιά και ακολουθείτε τον κεντρικό ασφαλτόδρομο για 1,81 χλμ ακόμη. Εκεί στρίβετε δεξιά στο χύμα και σε 0,28 χλμ όπου αριστερά μια δεξαμενή βρόχινων υδάτων συνεχίζετε ευθεία. Σε 0,41 χλμ φθάνετε στο 3,65 χλμ της Ε.Δ. όπου βλέπετε αρκετό κομμάτι πριν και μετά το γρήγορο "S" που είναι μπροστά σας.
3. Ακολουθώντας την διαδρομή για την ΑΦΕΤΗΡΙΑ, 0,27 χλμ μετά από αυτήν εισέρχεσθε στο χωριό Καρυά, και στρίβετε αριστερά και αμέσως δεξιά. Σε 0,07 χλμ στρίβετε αριστερά και σε 0,75 χλμ χωματόδρομου φθάνετε στο 10,10 χλμ της Ε.Δ. όπου βλέπετε ένα "πατημένο" κομμάτι.
4. Ακολουθώντας την ενδιάμεση διαδρομή Νο 3 στην είσοδο του χωριού Καρυά ακολουθείτε λοξώς δεξιά τον ασφαλτόδρομο. Σε 0,56 χλμ αρχίζει το χύμα και σε 0,43 χλμ στρίβετε αριστερά στο ασπρόχωμα. Σε 0,38 χλμ βρίσκεστε στο 10,92 χλμ της Ε.Δ. όπου παρακολουθείτε επίσης "πατημένο" κομμάτι με αριστερή σε δεξιά.
5. Ακολουθώντας την ενδιάμεση διαδρομή Νο 4 στην έξοδο του χωριού Καρυά όπου τελειώνει η άσφαλτος, σε 0,43 χλμ στρίβετε λοξώς δεξιά και σε 1,00 χλμ στρίβετε αριστερά στον μικρότερο χωματόδρομο. Σε 0,20 χλμ στην διχάλα πάτε δεξιά και σε 0,24 χλμ στρίβετε στην στενή στροφή αριστερά. Σε 0,40 χλμ βρίσκεστε στο Flying της Ε.Δ., όπου παρακολουθείτε τα πάρα πολύ γρήγορα και τεχνικά τελευταία μέτρα της Ε.Δ.

ΠΡΟΣΟΧΗ !!!!!

Μην κάθεστε στο δεξιό ΠΟΛΥ ΕΠΙΚΙΝΔΥΝΟ μέρος του δρόμου.

JET OIL

ΜΠΛΑΝΗΣ ΑΠ. ΧΡΗΣΤΟΣ

ΠΡΑΤΗΡΙΟ ΥΓΡΩΝ ΚΑΥΣΙΜΩΝ

ΠΛΥΝΤΗΡΙΟ - ΛΙΠΑΝΤΗΡΙΟ - ΑΞΕΣΟΥΑΡ

ΔΙΑΝΟΜΗ ΠΕΤΡΕΛΑΙΟΥ ΘΕΡΜΑΝΣΗΣ ΚΑΤ'ΟΙΚΟΝ

ΚΥΠΡΟΥ 36
ΛΑΜΙΑ

ΤΗΛ.: 22310.45858
FAX: 22310.21418
ΚΙΝ.: 6978 992 083

29° ΡΑΛΛΥ ΦΘΙΩΤΙΔΟΣ

ΠΙΝΑΚΑΣ ΣΥΜΜΕΤΕΧΟΝΤΩΝ

Α/Σ	TEAM	ΠΛΗΡΩΜΑ			ΑΥΤΟΚ/ΤΟ	ΜΟΝΤΕΛΟ	ΟΜ	ΚΛ		
1		ΠΑΝΑΓΙΩΤΟΠΟΥΛΟΣ	EMMAN.	- ΑΧΤΙΔΑΣ	ΜΑΝΟΣ	MITSUBISHI	LANCER EVO 9	N	4	
2		ΒΩΒΟΣ	ΑΡΗΣ	- "EL-EM"		MITSUBISHI	LANCER EVO 9	N	4	
3	ΑΛΑΛ TEAM	ΧΑΤΖΗΤΣΟΠΑΝΗΣ	ΠΑΝΑΓΙΩΤΗΣ	- ΑΝΔΡΙΚΟΠΟΥΛΟΣ	ΑΝΔΡΕΑΣ	MITSUBISHI	LANCER EVO 9	N	4	
4	ΑΛΑ ΚΟΡΙΝΘΙΑΣ	ΚΥΡΚΟΣ JR		- ΑΝΔΡΙΑΝΟΠΟΥΛΟΣ	ΓΡΗΓΟΡΗΣ	MITSUBISHI	LANCER EVO 9	N	4	
5		ΝΑΣΟΥΛΑΣ	ΔΗΜΗΤΡΗΣ	- ΠΑΤΡΙΚΟΥΣΗΣ	ΜΙΧΑΛΗΣ	MITSUBISHI	LANCER EVO 9	N	4	
6		ΝΙΩΡΑΣ	ΓΡΗΓΟΡΙΟΣ	- ΚΑΚΚΑΛΗΣ	ΚΩΝ/ΝΟΣ	SUBARU	IMPREZA STI N-12	N	4	
7		ΠΙΤΣΟΣ	ΚΩΝ/ΝΟΣ	- ΚΑΡΑΠΑΠΑΖΗΣ	ΣΤΕΛΙΟΣ-ΙΑΣ.	MITSUBISHI	LANCER EVO 9	N	4	
8	ΑΛΑΚ TEAM	ΣΠΑΝΟΣ	ΔΙΟΝΥΣΗΣ	- ΓΚΟΤΟΒΟΣ	ΣΩΤΗΡΗΣ	SUBARU	IMPREZA STI N-12 B	N	4	
9		"ΤΑΖ"		- ΣΟΥΚΟΥΛΗΣ	ΚΩΝ/ΝΟΣ	MITSUBISHI	LANCER EVO 9	N	4	
10		ΖΗΣΗΣ	ΠΑΝΑΓΙΩΤΗΣ	- ΖΗΣΗΣ	ΒΑΣΙΛΕΙΟΣ	MITSUBISHI	LANCER EVO 9	N	4	
11	ΛΕΜΑΧ TEAM	ΤΣΙΛΗΣ	ΑΘΑΝΑΣΙΟΣ	- ΜΑΥΡΟΥΔΗΣ	ΔΙΟΝΥΣΗΣ	MITSUBISHI	LANCER EVO 9	N	4	
12	ΑΛΑΛ TEAM	ΖΙΩΒΑΣ	ΝΙΚΟΛΑΟΣ	- ΚΟΥΤΣΟΥΜΠΙΑΣ	ΒΑΣΙΛΕΙΟΣ	MITSUBISHI	LANCER EVO 9	N	4	
14	ΑΛΑΛ TEAM	ΧΑΤΖΗΤΣΟΠΑΝΗΣ	ΣΩΤΗΡΗΣ	- ΧΑΤΖΗΤΣΟΠΑΝΗΣ	ΝΙΚΟΣ	SUBARU	IMPREZA WRX	N	4	
15	ΑΟΛΑΠ TEAM	ΧΑΛΙΒΕΛΑΚΗΣ	ΝΙΚΟΛΑΟΣ	- ΜΑΛΑΚΤΑΡΗ	ΕΛΕΝΗ	MITSUBISHI	LANCER EVO 8	N	4	
16		ΠΑΡΑΘΥΡΑΣ	ΒΑΣ.	- ΒΑΡΟΥΞΗ	ΑΓΓ.	SUBARU	IMPREZA 555	A	8	
17		ΣΑΜΑΡΑΣ	ΚΩΝ/ΝΟΣ	- ΧΑΛΔΑΙΟΣ	ΣΤΕΛ	MITSUBISHI	LANCER EVO 8	N	4	
18	ΑΛΑ ΚΟΡΙΝΘΙΑΣ	ΜΟΥΡΙΚΗΣ	ΑΛΕΞ.	- ΚΟΥΖΙΩΝΗΣ	ΧΡΗΣΤΟΣ	MITSUBISHI	LANCER EVO 6	A	8	
19		ΚΩΝΣΤΑΝΤΑΚΟΣ	ΠΑΝΑΓΙΩΤΗΣ	- ΣΙΔΕΡΑΚΗΣ	ΘΕΟΔ.	MITSUBISHI	LANCER EVO 8	N	4	
20	ΕΛΕΤΑ SPORT	ΓΟΡΙΤΣΑΣ	ΠΟΣΕΙΔΩΝΑΣ	- ΤΣΙΝΟΣ	ΧΡΗΣΤΟΣ	MITSUBISHI	LANCER EVO6	A	8	
21	ΑΛΑΜΑΠ TEAM	ΓΑΖΕΤΑΣ	ΧΑΡΑΛΑΜΠ.	- ΦΑΣΚΙΩΤΗΣ	ΓΕΩΡΓΙΟΣ	OPEL	CORSA S 1600	A	6+	
22		ΓΚΑΛΛΟ	ΓΙΩΡΓΟΣ	- ΔΕΛΗΓΙΑΝΝΗΣ	ΑΝΤΩΝΗΣ	PEUGEOT	206 KIT CAR	A	6+	
23		GASTON	Junior	- ΓΙΑΝΝΟΠΟΥΛΟΣ	ΝΙΚΟΣ	PEUGEOT	106 RALLY	A	6	
24	ΑΛΑΛ TEAM	ΠΑΖΗΣ	ΓΕΩΡΓΙΟΣ	- ΚΥΡΛΑΓΚΙΤΣΗ	ΜΑΡΙΑ	TOYOTA	YARIS	A	5	
25		ΚΑΒΑΛΑΡΑΚΗΣ	Junior	- ΣΚΟΡΔΥΛΑΚΗΣ	ΓΕΩΡΓΙΟΣ	PEUGEOT	206 XS	A	6	
26	ΑΛΑΛ TEAM	ΕΞΑΡΧΟΣ	ΣΠΥΡΟΣ	- ΚΑΡΑΔΗΜΗΤΡΗΣ	ΝΙΚΟΣ	TOYOTA	YARIS	A	5	
27	ΑΛΑΛ TEAM	ΤΣΑΚΑΛΟΣ	ΘΕΟΔΩΡΟΣ	- ΣΤΑΜΕΛΟΣ	ΣΤΑΥΡΟΣ	TOYOTA	YARIS	A	5	
28	ΑΛΑΛ TEAM	ΚΥΡΙΤΣΗΣ	ΑΘΑΝΑΣΙΟΣ	- ΑΝΤΩΝΟΠΟΥΛΟΣ	ΙΩΑΝΝΗΣ	HUNDAI	ACCENT	A	6	
29		"ARMA"		ARMAKI		NISSAN	MICRA K11	A	5	
30	ΑΛΑ ΚΟΡΙΝΘΙΑΣ	ΚΟΤΣΙΚΗΣ	ΠΕΡΙΚΛΗΣ	- ΦΟΥΚΗΣ	ΚΩΝ/ΝΟΣ	VW	POLO	A	5	
31	ΑΛΑΛ TEAM	ΤΣΑΚΑΛΟΣ	ΑΘΑΝΑΣΙΟΣ	- ΣΕΒΑΣΤΟΠΟΥΛΟΣ	ΕΥΑΓΓ.	TOYOTA	YARIS	A	5	
32	Λ.Α. ΣΠΑΡΤΗΣ	ΑΓΓΕΛΕΤΟΣ	ΔΗΜΗΤΡΗΣ	- ΔΕΝΔΡΙΝΟΣ	ΚΩΝ/ΝΟΣ	TOYOTA	YARIS	A	5	
33	Λ.Α.Τ. TEAM	ΒΛΑΧΟΓΙΑΝΝΗΣ	ΛΕΩΝΙΔΑΣ	- ΜΠΙΣΤΗΣ ΑΠΟΣΤΟΛΟΣ		HONDA	CIVIC	EA	10	
34	ΑΛΑΛ TEAM	ΜΠΛΑΝΗΣ	ΧΡΗΣΤΟΣ	- ΚΟΥΓΙΑΣ	ΒΑΣΙΛΗΣ	PEUGEOT	206 XS	A	6	
35		ΛΑΜΠΟΥΡΑΣ	ΚΩΝ/ΝΟΣ	- ΦΙΛΙΠΑΚΗΣ	ΒΑΛΤ-ΙΩΑΝΝ.	TOYOTA	COROLLA AE 111	A	6	
36	ΑΛΑΛ TEAM	ΠΑΠΑΔΗΜΗΤΡΙΟΥ	ΔΗΜΗΤΡΗΣ	- ΒΟΤΣΗΣ	ΓΕΩΡΓΙΟΣ	TOYOTA	YARIS	A	5	
37	ΑΛΑΛ TEAM	ΧΡΙΣΤΟΠΟΥΛΟΣ	ΓΕΩΡΓΙΟΣ	- ΧΡΙΣΤΟΠΟΥΛΟΥ	ΜΑΡΙΑ	TOYOTA	YARIS	A	5	
38		ΠΑΠΑΔΟΓΕΩΡΓΟΣ	ΚΩΝ/ΝΟΣ	- ΠΑΠΑΓΕΩΡΓΙΟΥ	ΑΘΑΝΑΣΙΟΣ	TOYOTA	YARIS	A	5	
39		ΚΟΥΡΤΕΣΗΣ	ΛΑΜΠΗΣ	- ΡΑΒΑΝΗΣ	ΧΡΗΣΤΟΣ	NISSAN	MICRA K11	A	5	
40	ΑΛΑΛ TEAM	ΑΡΒΑΝΙΤΗΣ	ΘΕΜΙΣΤΟΚΛΗΣ-ΠΑΠΠΑΣ		ΔΗΜ .	MAZDA		323	EE	12
41	ΑΛΑΛ TEAM	ΑΝΤΩΝΙΟΥ	ΚΩΝ/ΝΟΣ	- "OCSEANIC"		FORD	ESCORT RS	EE	11	
42	Λ.Α.Τ. TEAM	ΧΑΤΖΗΓΑΚΗΣ	ΓΕΩΡΓΙΟΣ	- ΤΟΛΙΑΣ	ΙΩΑΝΝΗΣ	FORD	ESCORT RS	EE	11	
43		ΛΑΠΠΑΣ	ΑΝΤ.	- ΣΠΥΡΟΥ	ΚΩΝ/ΝΟΣ	NISSAN	VIOLET	EE	11	
44	Λ.Α.Τ. TEAM	ΠΡΕΒΕΖΑΣ	ΒΑΣΙΛΕΙΟΣ	- ΓΟΥΛΑΣ	ΔΗΜΗΤΡΙΟΣ	NISSAN	SYLVIA	EE	11	
45	ΑΛΑΛ TEAM	ΡΑΧΟΥΤΗΣ	ΦΑΝΗΣ	- ΚΟΤΡΩΝΗΣ	ΑΠΟΣΤ.	TOYOTA	STARLET EP 82	EE	9	
46		ΚΟΥΝΑΒΗΣ	ΝΙΚΟΛΑΟΣ	- ΣΤΡΑΤΗΣ	ΗΛΙΑΣ	TOYOTA	STARLET EP 82	EE	9	



29ο ΡΑΛΛΥ ΦΘΙΩΤΙΔΟΣ - Κυριακή 3 Μαΐου 2009

Σ.Ε.Χ. Ε.Δ.	Τοποθεσία	Ε.Δ. χλμ.	Μερικά χλμ.	Ολικά χλμ.	Ιδαν. Χρόνος	Ωράριο 1ου αυτ.
0	ΛΟΥΤΡΑ ΥΠΑΤΗΣ Εκκίνηση					09:00
1	ΚΑΡΥΑ <i>Ε.Δ. 1 Καρυά 1</i>	11.30	7.48	7.48	10'	09:10 09:13
2	ΓΡΑΜΜΕΝΗ <i>Ε.Δ. 2 Γραμμένη 1</i>	19.40	7.00	18.30	25'	09:38 09:41
3	ΔΙΒΡΗ <i>Ε.Δ. 3 Δίβρη 1</i>	16.80	21.17	40.57	55'	10:36 10:39
3Α	Π.Ε.Λ. Service Είσοδος		15.07	31.87	40'	11:19
SERVICE (Π.Ε.Λαμίας)		(47.50)	(50.72)	(98.22)	30'	
3Β	Service Έξοδος/Ανασυγκρ. Είσοδος					11:49
3Γ	Ανασυγκρότηση Εξοδος				20'	12:09
4	ΚΑΡΥΑ <i>Ε.Δ. 4 Καρυά 2</i>	11.30	26.06	26.06	40'	12:49 12:52
5	ΓΡΑΜΜΕΝΗ <i>Ε.Δ. 5 Γραμμένη 2</i>	19.40	7.00	18.30	25'	13:17 13:20
6	ΔΙΒΡΗ <i>Ε.Δ. 6 Δίβρη 2</i>	16.80	21.17	40.57	55'	14:15 14:18
7	ΛΑΜΙΑ Τερματισμός		14.96	31.76	40'	14:58
		(47.50)	(66.19)	(116.69)		
Σύνολο χλμ. αγώνα		(95.00)	(119.91)	(214.91)		

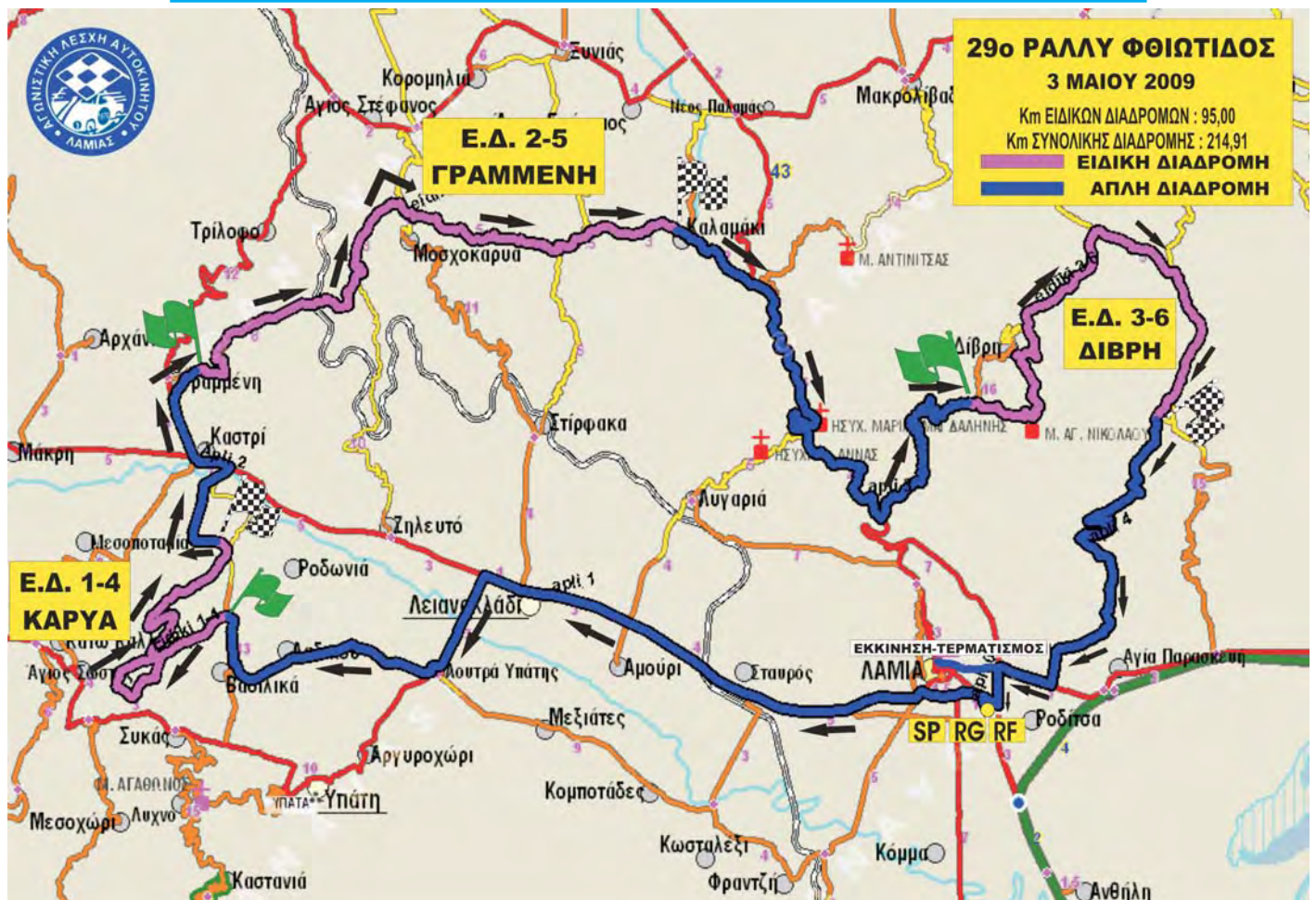

ΩΡΑΡΙΟ 1ου ΑΥΤΟΚ/ΤΟΥ: 09:38' / 13:17' - ΩΡΑ ΚΛΕΙΣΙΜΑΤΟΣ Ε.Δ.: 08:00' -15.30'

ΠΕΡΙΓΡΑΦΗ

Κλασική παγκοσμίου φήμης ειδική διαδρομή με θεαματικά άλματα στην αρχή ανηφορίζει τεχνικά με απαιτήσεις από οδηγό και αυτοκίνητο μέχρι το 8^ο περίπου χιλιόμετρο, όπου πια γίνεται επίπεδη και πάρα πολύ γρήγορη, περνώντας ανάμεσα από τα “κοσμογυρισμένα δύο δένδρα”, για να φθάσει στην **θεαματικότετη “επί τόπου αλλαγή πορείας” στο 10.81χλμ, σημειωτέον ότι αυτό το κομμάτι μπαίνει για πρώτη φορά,** και να συνεχίσει για τα επόμενα 8.50 περίπου χιλιόμετρα τεχνικά πολύ γρήγορη και με πολλές εναλλαγές μέχρι το τερματισμό υποσχόμενη πλούσιο θέαμα και οδηγική απόλαυση.

ΑΦΕΤΗΡΙΑ:

Στο κεντρικό δρόμο Λαμίας- Καρπενησίου μετά το χωριό Καστρί στρίβετε δεξιά προς «Γραμμένη» 2χλμ. – «Τρίλοφο» 12- Αγ. Στέφανος 17». Σε 1,63 χλμ όπου λοξός δρόμος δεξιά με κόκκινη αποθήκη αρχή χωριού Γραμμένη. **ΠΑΡΚΑΡΕΤΕ ΜΕΤΑ ΤΟ ΛΟΞΟ ΔΡΟΜΟ, ΠΡΟΣ ΓΡΑΜΜΕΝΗ ΚΑΙ ΠΑΤΕ ΜΕ ΤΑ ΠΟΔΙΑ!!! ΠΡΟΣΟΧΗ! ΔΕΝ ΥΠΑΡΧΕΙ ΧΩΡΟΣ ΓΙΑ PARKING ΣΤΟ ΔΕΥΤΕΡΕΥΟΝΤΑ ΔΡΟΜΟ.**

ΤΕΡΜΑΤΙΣΜΟΣ:

Στο δρόμο Λαμίας – Δομοκού στο 16^ο χλμ στρίβετε με ΠΡΟΣΟΧΗ προς το χωριό Καλαμάκι. Σε 2,46 χλμ συναντάτε δεξιά την πλατεία του χωριού όπου και παρκάρετε χωρίς να εμποδίζετε τη διέλευση των αγωνιστικών. Περπατάτε περίπου 500 μ. προς την έξοδο του χωριού όπου χωματόδρομος προς Στύρφακα – Μοσχοκαριά και φτάνετε στο Stop και Flying της Ειδικής Διαδρομής.

ΕΝΔΙΑΜΕΣΕΣ ΔΙΑΔΡΟΜΕΣ

1. Ακολουθώντας την πορεία για την Αφετηρία μετά το Καστρί δεξιά προς ΓΡΑΜΜΕΝΗ, στο 1,63 χλμ στρίβετε **ΟΡΟΗ ΓΩΝΙΑ** δεξιά στο χωματόδρομο και σε 1,2 χλμ. όπου δεξιά στροφή παρκάρετε όπου είναι επιφύκτο και προχωρείτε με τα πόδια ευθεία στο μικρότερο χορταριασμένο χωματόδρομο και σε 512 μ. ακριβώς φθάνετε **στο 0,92 χλμ. της ειδικής.**
2. Στον κεντρικό δρόμο Λαμίας – Καρπενησίου, μετά το χωριό Καστρί, στρίβετε δεξιά προς «Γραμμένη 2- Τρίλοφο 12- Αγ. Στέφανος 17». Σε 1,63 χλμ. αφήνετε δεξιά σας την εκκίνηση της Ε.Δ. «Γραμμένη» και σε 470 m μπαίνετε στο χωριό Γραμμένη. Σε 120m στρίβετε αριστερά στην πινακίδα «Τρίλοφο 5» και σε 7,52 χλμ. μπαίνετε στο χωριό Τρίλοφο. Σε 2,27 χλμ. στρίβετε δεξιά στο χωματόδρομο και σε 3,26 χλμ. φτάνετε **στο 9,38 χλμ. της ειδικής.**
3. Στον κεντρικό δρόμο Λαμίας – Καρπενησίου, στην κεντρική πλατεία του Λιανοκλαδίου, στο φανάρι μετά την εκκλησία στρίβετε δεξιά στην πινακίδα «Στύρφακα 5, Μοσχοκαριά 15». Σε 4,14 χλμ. παίρνετε τον αριστερό δρόμο και σε 200 m ακολουθείτε την πινακίδα «Μοσχοκαριά 10». Σε 10,40 χλμ. στην είσοδο του χωριού, στρίβετε δεξιά προς «ΑΓΙΟ ΣΤΕΦΑΝΟ». Στα 270 m πηγαίνετε δεξιά, αφήνοντας δύο δρόμους αριστερά και σε 170 m αφήνετε ένα δρόμο δεξιά. Σε 400 m εάν πάτε αριστερά σε 520 m φθάνετε στο **10.28 χλμ. της ειδικής,** και εάν πάτε δεξιά στο χύμα σε 280m φθάνετε στο **10.81 χλμ της ειδικής.**
ΠΡΟΣΟΧΗ !!!!! ΠΑΡΚΑΡΕΤΕ ΕΤΣΙ ΩΣΤΕ ΝΑ ΜΕΙΝΕΙ ΑΝΟΙΧΤΟΣ Ο ΔΡΟΜΟΣ ΔΙΑΦΥΓΗ ΑΣΘΕΝΟΦΟΡΟΥ ΚΑΙ ΑΥΤΟΚΙΝΗΤΩΝ ΑΣΦΑΛΕΙΑΣ
4. Στον κεντρικό δρόμο Λαμίας – Καρπενησίου, στην κεντρική πλατεία του Λιανοκλαδίου, στο φανάρι μετά την εκκλησία στρίβετε δεξιά στην πινακίδα «Στύρφακα 5, Μοσχοκαριά 15». Σε 4,14 χλμ. παίρνετε τον δεξί δρόμο και σε 220 m στρίβετε αριστερά. Σε 540 m περνάτε με προσοχή τις γραμμές του τρένου και αρχίζει χωματόδρομος. Σε 440m αφήνετε δρόμο αριστερά σας και συνεχίζετε ευθεία, και σε 880m στρίβετε αριστερά. Σε 1.20χλμ. αφήνετε δρόμο πίσω αριστερά σας, και σε 590m πάτε αριστερά. Σε 2.20χλμ. φθάνετε **στο 15.83χλμ. της ειδικής.**
Προσοχή - ο δρόμος είναι χωματόδρομος μέτριας βατότητας.
ΠΡΟΣΟΧΗ !!!!! ΠΑΡΚΑΡΕΤΕ ΕΤΣΙ ΩΣΤΕ ΝΑ ΜΕΙΝΕΙ ΑΝΟΙΧΤΟΣ Ο ΔΡΟΜΟΣ ΔΙΑΦΥΓΗ ΑΣΘΕΝΟΦΟΡΟΥ ΚΑΙ ΑΥΤΟΚΙΝΗΤΩΝ ΑΣΦΑΛΕΙΑΣ



expert



ΚΑΒΒΑΔΙΑΣ

Οι ειδικοί.

Η ΜΕΓΑΛΥΤΕΡΗ ΑΛΥΣΙΔΑ ΗΛΕΚΤΡΙΚΩΝ ΤΟΥ ΚΟΣΜΟΥ

3ο χλμ. Ν.Ε.Ο. Λαμίας- Αθήνας - Τηλ. : 2231 093780-4 Λαμία



ΕΜΠΟΡΙΑ - SERVICE ΕΛΑΣΤΙΚΩΝ - ΖΑΝΤΩΝ

80 χιλ. Λαμίας - Καρπενησίου
 351 00 Λαμία
 Τηλ.: 22310 61035, Fax: 22310 62155

ΝΙΚΟΛΑΟΣ Β. ΝΑΣΟΠΟΥΛΟΣ



Enzo Cafe
Racing Karting club
www.enzo-cafe.gr

ΩΡΑΡΙΟ 1^{ου} ΑΥΤΟΚ/ΤΟΥ: 10:35' / 14:15' - ΩΡΑ ΚΛΕΙΣΙΜΑΤΟΣ Ε.Δ.: 09:00' - 16.30'

ΠΕΡΙΓΡΑΦΗ:

Ανοιχτή ως επί το πλείστον, γρήγορη και τεχνική Ε.Δ. Σχεδόν επίπεδη στα 2,5 πρώτα χλμ γίνεται ανηφορική για τα επόμενα 3 χλμ. περίπου, επανέρχεται σε επίπεδο πολύ καλό και γρήγορο τερέν με όλα τα είδη των στρωφών, υποσχόμενη τόσο οδηγική απόλαυση όσο και πλούσιο θέαμα.

ΑΦΕΤΗΡΙΑ :

Ακολουθώντας την Ε.Ο . Λαμίας - Δομοκού σε 2 χλμ. από την βόρεια έξοδο της Λαμίας (τελευταία) στρίβετε δεξιά προς Δίβρη. Σε 7,74 χλμ. συναντάτε δεξιά σας δρόμο προς Ι.ΜΟΝΗ ΑΓ.ΝΙΚΟΛΑΟΥ όπου και η Αφετηρία της Ε.Δ. - **ΠΡΟΣΟΧΗ !!!!! Ο ΔΡΟΜΟΣ ΕΙΝΑΙ ΣΤΕΝΟΣ !!! ΠΑΡΚΑΡΕΤΕ ΜΕΤΑ ΤΗΝ ΔΙΑΣΤΑΥΡΩΣΗ ΟΠΟΥ ΕΙΝΑΙ ΕΦΙΚΤΟ !!!!! ΔΙΑΦΥΓΗ ΑΣΘΕΝΟΦΟΡΟΥ !!!!!**

ΤΕΡΜΑΤΙΣΜΟΣ : Όπως ενδιάμεση διαδρομή Νο 4

ΕΝΔΙΑΜΕΣΕΣ ΔΙΑΔΡΟΜΕΣ

1. Ακολουθώντας την Ε.Ο. Λαμίας – Δομοκού σε 2 χλμ από τη βόρεια έξοδο της Λαμίας στρίβετε δεξιά προς Δίβρη. Σε 7.74 χλμ αφήνετε δεξιά σας την Αφετηρία της Ε.Δ . «ΔΙΒΡΗ» και σε 3.00 χλμ μπαίνετε στο χωριό Δίβρη. Παρκάρετε όπου μπορείτε (στενοί δρόμοι) και πάτε με τα πόδια στην έξοδο του χωριού προς Μελιταία όπου βρίσκεστε **στο 4.40 χλμ της Ε.Δ. ΠΡΟΣΟΧΗ!! Παρκάρετε με σειρά. ΔΙΑΦΥΓΗ ΑΣΘΕΝΟΦΟΡΟΥ**
2. Μέσα από το χωριό Δίβρη ακολουθείτε πινακίδες προς « ΔΙΒΡΙΩΤΙΚΟ ΓΛΕΝΤΙ». Στην έξοδο του χωριού ακολουθείτε βατό χωματόδρομο για 1.50 χλμ όπου **φθάνετε στο 6.15 χλμ τη Ε.Δ.**
3. Ακολουθώντας την Ε.Ο. ΛΑΜΙΑΣ – ΔΟΜΟΚΟΥ σε 20 χλμ από την Λαμία στρίβετε δεξιά προς Παλαμά – Μακρολιβαδο – Μελιταία. Μέσα στο χωριό Μελιταία στρίβετε δεξιά προς Ι. Μονή Αγ. Τριάδος όπου και αρχίζει χωματόδρομος. Σε 1.00 χλμ στρίβετε αριστερά αφήνοντας ευθεία το δρόμο προς Ι. Μονή Αγ. Τριάδος. Σε 5.50 χλμ βρίσκεστε **στο 9.82 χλμ της Ε.Δ. Ο δρόμος είναι χωματόδρομος και προτείνεται ΑΥΣΤΗΡΑ μόνο για 4x4.**
4. Ακολουθώντας τον παλιό δρόμο Λαμίας – Στυλίδας μετά την ΒΙ.ΠΕ. Λαμίας στρίβετε με προσοχή αριστερά προς ΛΙΜΟΓΑΡΔΙ. Σε 10 χλμ εισέρχεστε στο χωριό και σε 150 μέτρα ακολουθείτε αριστερά χωματόδρομο προς ΠΑΛΑΙΟΧΩΡΙ. Σε 2.00 χλμ συναντάτε αριστερά χωματόδρομο προς ΠΑΛΑΙΟΧΩΡΙ όπου αν τον ακολουθήσετε φθάνετε στο **STOP της Ε.Δ. «ΔΙΒΡΗ».** Εάν συνεχίσετε **ευθεία σε 0.70 χλμ βρίσκεστε στο 16.23 χλμ της Ε.Δ.**



Parking
ΠΑΣΙΟΝΙΚΟΣ ΣΤΑΘΜΕΥΣΗ Α.Ε.
ΑΙΝΙΑΝΩΝ 5 ΛΑΜΙΑ 2231033000



ΑΘΑΝ. ΚΑΡΑΓΕΩΡΓΟΣ & ΣΙΑ Ο.Ε.



RENAULT

ΕΞΕΙΔΙΚΕΥΜΕΝΟ SERVICE

ΓΩΓΟΣ ΚΩΝ/ΝΟΣ

2ον ΧΛΜ. ΛΑΜΙΑΣ - ΑΘΗΝΩΝ

ΤΗΛ. 2231035242

**Η ΑΣΦΑΛΕΙΑ ΕΙΝΑΙ ΥΠΟΧΡΕΩΣΗ ΟΛΩΝ ΜΑΣ
ΒΟΗΘΕΙΣΤΕ ΣΤΗΝ ΑΣΦΑΛΗ ΔΙΕΞΑΓΩΓΗ ΤΟΥ ΑΓΩΝΑ**

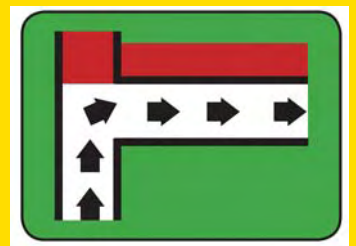
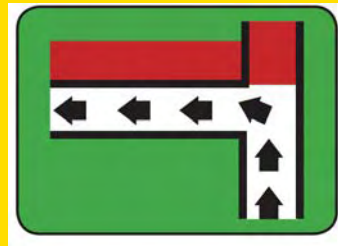
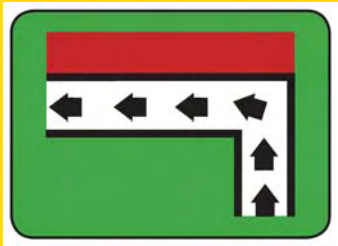
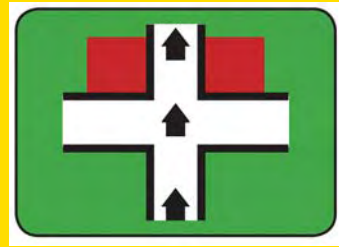
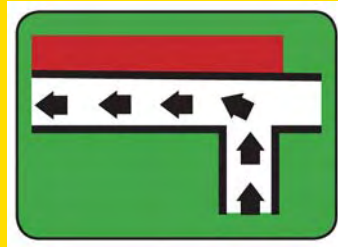
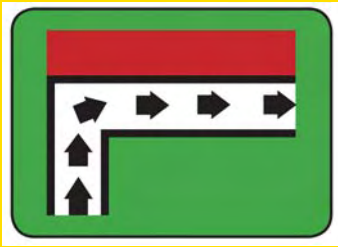

hotel

Α Θ Η Ν Α

Αφοί Αντζουλή - Γεωργ. Κυρίτσης
Ροζάκη Αγγελή 41, Λαμία

Τηλ 22310-20700, 27700, 37733